Жилой Квартал Stellar City

Рядом наукоград, инновационный комплекс. Хорошая транпортная доступность.

ЖК Stellar Sity

Как построить гистограмму в GPSS World — Урок 4

30.03.2019 / Artman / GPSS World

График будем строить на примере одноканальной СМО с отказами.

Итак, клиенты для получения денег приходят на кассу каждые 8±4 минут. Обслуживание у кассира занимает 7±2.

Программа, при в 100 единиц времени моделирования, будет иметь вид:

```
GENERATE 8,4
QUEUE KASSIRU
SEIZE KASSA
DEPART KASSIRU
ADVANCE 7,2
RELEASE KASSA
TERMINATE 1
START 100
```

Чтобы построить гистограмму, необходимо в начало исходной программы добавить блок

```
WAIT QTABLE KASSIRU,0,2,15
```

Блок QTABLE означает построение гистограммы очереди, 2 — это шаг гистограммы, 15 — это количество интервалов.

Запускаем симуляцию программы

Command ->Create Simulation

Search ...

СВЕЖИЕ ЗАПИСИ

- Таблица Преломления света
- Знакопеременные и знакочередующиеся ряды
- Иерархический кластерный анализ SPSS
- Решение транспортной задачи в Excel
- Метод наименьших квадратов регрессия

СВЕЖИЕ КОММЕНТАРИИ

- Настя к записи Онлайн Решебник Русский язык 5 класс Разумовская, Леканта 2010 г и Разумовская, Львова, Капинос и др. 2004 г
- Умник к записи Онлайн Решебник по математике 4 класс Моро, Бантова, Бельтюкова

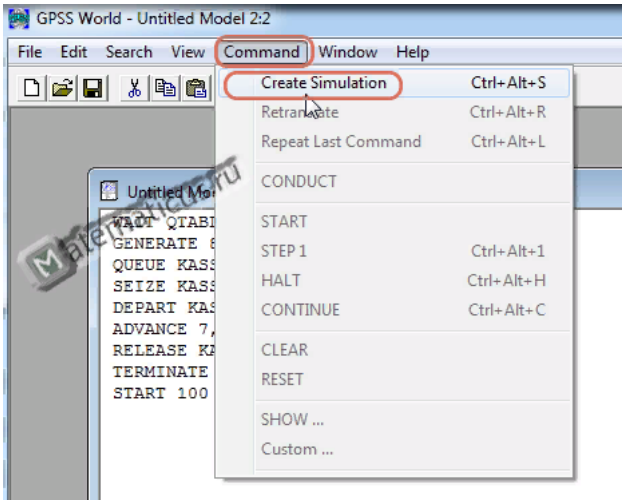

Выводится отчёт программы

```
                GPSS World Simulation Report - Untitled Model 2.28.1


                     Saturday, March 30, 2019 19:29:18

          START TIME           END TIME  BLOCKS  FACILITIES  STORAGES
               0.000            816.831     7        1          0


              NAME                        VALUE
           KASSA                       10002.000
           KASSIRU                     10001.000
           WAIT                        10000.000


  LABEL              LOC  BLOCK TYPE     ENTRY COUNT CURRENT COUNT RETRY
                     1    GENERATE           100            0       0
                     2    QUEUE              100            0       0
                     3    SEIZE              100            0       0
                     4    DEPART             100            0       0
                     5    ADVANCE            100            0       0
                     6    RELEASE            100            0       0
                     7    TERMINATE          100            0       0


 FACILITY          ENTRIES  UTIL.   AVE. TIME AVAIL. OWNER PEND INTER RETRY DELAY
  KASSA               100    0.862       7.040  1        0    0    0     0      0


 QUEUE               MAX CONT. ENTRY ENTRY(0) AVE.CONT. AVE.TIME   AVE.(-0) RETRY
  KASSIRU              2    0    100     46     0.242      1.974      3.656   0


 TABLE               MEAN    STD.DEV.       RANGE           RETRY FREQUENCY CUM.%
  WAIT               1.974    3.149                           0
                                          -        0.000            46    46.00
                                   0.000  -        2.000            20    66.00
                                   2.000  -        4.000            17    83.00
                                   4.000  -        6.000             9    92.00
                                   6.000  -        8.000             2    94.00
                                   8.000  -       10.000             2    96.00
                                  10.000  -       12.000             1    97.00
                                  12.000  -       14.000             2    99.00
                                  14.000  -       16.000             1   100.00


 FEC XN    PRI         BDT      ASSEM  CURRENT  NEXT  PARAMETER    VALUE
    101     0         821.113    101      0      1
```

Затем строим гистограмму

Переходим на вкладку

Window -> Simulation Window -> Table Window

- Аноним к записи Интерполяция методом Лагранжа
- Аноним к записи Интерполяция методом Лагранжа
- Славик к записи Как скачать субтитры с youtube без программ

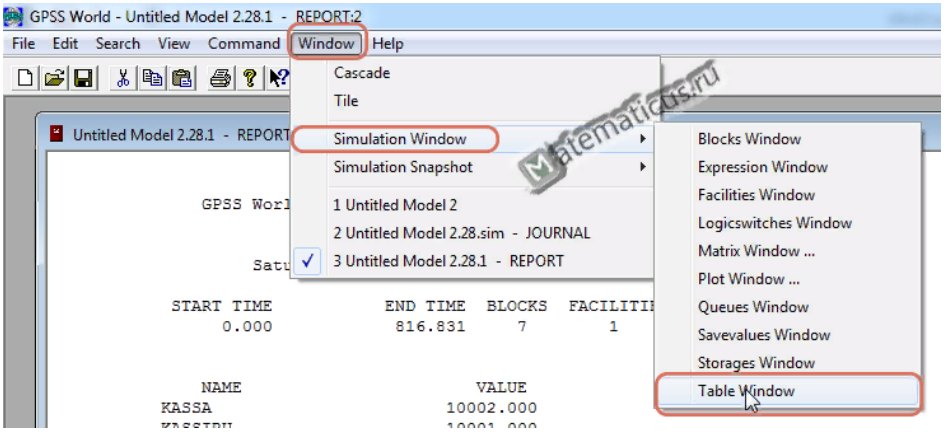

Появляется окно **Open Table Window**, выбираем **WAIT** и нажимаем **OK**

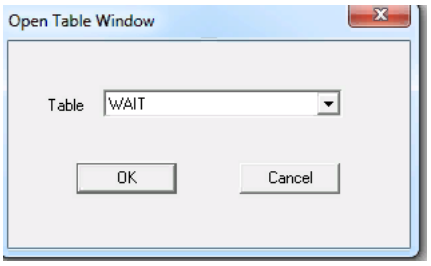

В итоги, получаем гистограмму. Из гистограммы видно, что кассир не справляется с потоком клиентов и образуются очереди.

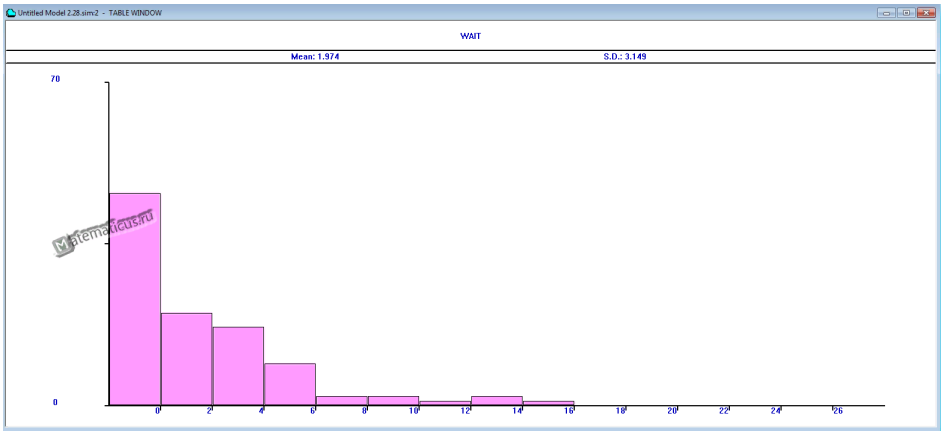

« Пример вычисления двойного интеграла по указанной области

Как построить график в GPSS World — Урок 5 »

LEAVE A REPLY

Ваш e-mail не будет опубликован.

Комментарий

Имя

E-mail

Сайт

ОТПРАВИТЬ КОММЕНТАРИЙ